AFFITTOMAGAZZINI.IT
LOGISTIC PROVEN SOLUTIONS

DAMA-REAL-ESTATE-SRL
MARZIA SALVATO ()
Tel. 0299762500
eMail info@damarealestate.it

ID Annuncio: 7691

Ufficio in Cernusco S/N – Trattativa Riservata

via Cavour 51, **Cernusco sul Naviglio**

10 EUR All'anno

Tel.: **0299762500**

Vai alla pagina dell'immobile

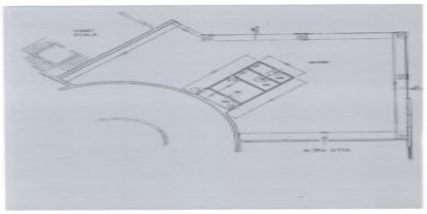

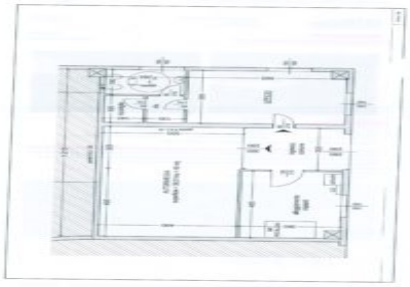

rif.2886: Ufficio/spazio commerciale in ottimo stato di manutenzione di mq 300 circa, su un unico livello, ubicato su strada di passaggio a forte connotazione commerciale.
Immobile completo di impianti. Disponibile anche in vendita.

Vicino Uscite Autostrada (max 1 Km):	✓
Sito In Zona Industriale:	✓
Vicino Ai Mezzi Pubblici:	✓
Locale Unico / Open Space:	✓
Immobile Con Finestre:	✓

Con Impianto Di Riscaldamento : ✓

Condizionamento: ✓

Con Servizi Igienici: ✓

Impianto Elettrico Certificato: ✓

Image not found or type unknown